



BESOURO

AGÊNCIA DE FOMENTO SOCIAL

Maior instituição de
FOMENTO AO
empreendedorismo
PARA A BOP NO MUNDO

Bem-vindo!

*Estávamos te esperando para iniciar um
PROGRAMA PRÓPRIO DE IMPACTO SOCIAL!*



*O desenvolvimento
sustentável
da sua empresa
está diretamente
relacionado ao*
**IMPACTO DE SUAS
OPERAÇÕES**
*na comunidade
ao seu redor*



150^{+ de} MIL
PESSOAS
capacitadas

750^{+ de} MIL
PESSOAS IMPACTADAS
indiretamente por ano

105^{+ de} MIL
NEGÓCIOS
abertos anualmente

70^{de} %
CONVERSÃO
aluno para empreendedor



400%

Aumento de renda

R\$ **300** MILHÕES

Estimativa de renda
acumulada
anualmente



Presente em
27 PAÍSES
e em 3.200 municípios



COVID-19 FAVELAS: FIOCRUZ APONTA QUE PANDEMIA TEM MAIS IMPACTO EM ÁREAS POBRES DO RIO

COVID-19

A pandemia agravou a desigualdade de renda e a pobreza no Brasil



Recorde: 14,5 milhões de famílias brasileiras vivem na extrema pobreza

Número representa 40 milhões de brasileiros vivendo com até R\$ 89 por mês. Patamar é o pior já vivido no país

População abaixo da linha da pobreza triplica e atinge 27 milhões de brasileiros

Cenário da fome no Brasil é considerado o pior, em décadas, por representantes de movimentos sociais

PANDEMIA DE CORONAVÍRUS

“Não é doença, é fome”

Unidades de saúde de Brasília identificam aumento de busca por pessoas com sintomas que acreditam ser de doença, mas que, na verdade, estão famintas. É mais um dramático impacto da pandemia

Direitos Humanos

FGV: mais pobres sofrem maior impacto na pandemia
O Índice de Gini, que mede desigualdade, atingiu 0,640 no 2º trimestre

Pandemia provoca aumento nos níveis de pobreza sem precedentes nas últimas décadas e tem um forte impacto na desigualdade e no emprego

Em um novo relatório anual, a CEPAL estima que o total de pessoas pobres aumentou para 209 milhões no final de 2020, 22 milhões de pessoas a mais do que no ano anterior. Além disso, insta a criar um novo Estado de bem-estar.

POLÍTICA | BRASIL

Fome cresce e supera taxa de quando Bolsa Família foi criado

Bruno Lupion
13/04/2021

Insegurança alimentar grave ou moderada atingiu 27,7% da população no final do ano passado, o mais alto nível registrado desde 2014, aponta pesquisa.

Empreendedorismo no Brasil dispara; é hora de abrir o próprio negócio?

Crise econômica levou milhões de brasileiros a abrirem o próprio negócio e registros de MEIs cresceram 8,4% em 2020. Descubra como começar a empreender

Geral

Pesquisa revela que 19 milhões passaram fome no Brasil no fim de 2020

Dados são de inquérito sobre insegurança alimentar na pandemia

PROBLEMA





O empreendedorismo QUE RESEGATA vidas



SOLUÇÃO





*A teoria é simples,
mas como conseguir*
**GERAR RENDA E
RESGATAR VIDAS**
na prática?

**2020 tem recorde de
abertura de empresas;
MEIs crescem em 2,6
milhões**

ASSINE

is; MEIs cre

de

resas;

1 2,6

A alta de 8,3% em 2019 reflete movimento de
brasileiros que am seu próprio emprego. Ao
todo, o país teve saldo de 2,3 milhões de
empresas abertas

Por Agência O Globo

Publicado em 02/02/2021 13:55

03/02/2021 01:45

Tempo de Leitura: 4 min de leit





SEJA O AGENTE DA TRANSFORMAÇÃO

através da



BYNECESSITY

INNOVATION BUSINESS PLAN

*Uma metodologia que utiliza do empírico, **O SABER DE CADA UM, A PARTIR DE SUA VIVÊNCIA**, para desenvolver um negócio com baixo ou zero investimento.*



 **BYNECESSITY**
INNOVATION BUSINESS PLAN

A única que entrega

**UM NEGÓCIO
POR ALUNO**



COMO

Metodologia



**UM
NEGÓCIO**

30 dias + **30** dias + **30** dias

90 DIAS



Consultoria | Mentoria

INCUBAÇÃO



5 AULAS
em grupo



METODOLOGIA

Etapas | Pré-aula



CAPTAÇÃO de alunos

SUPERAÇÃO DE PROBLEMATICAS

- Falta de interesse/motivação;
- Sentimento de incapacidade/impotência;
- Esquecimento;
- Sem acesso a tecnologia.



Empresa

Rede de parceiros em mais de 1000 municípios



Busca ativa

*Campanhas de reconhecimento
Tráfego Web*



Conexão ativa

PRESS KIT DE DIVULGAÇÃO



CARD



ÁREA DO ALUNO



LP

Peças web para divulgação e patrocínio site. Espaço restrito para acompanhamento das inscrições.

METODOLOGIA

Etapas | Aula



5 dias
Encontros em grupo
PRESENCIAL OU ONLINE

Material pedagógico adaptado para:

- ✓ 5 línguas;
- ✓ 27 países;
- ✓ Deficiências de aprendizagem;
- ✓ Analfabetos funcionais.

Docência e Mentoria

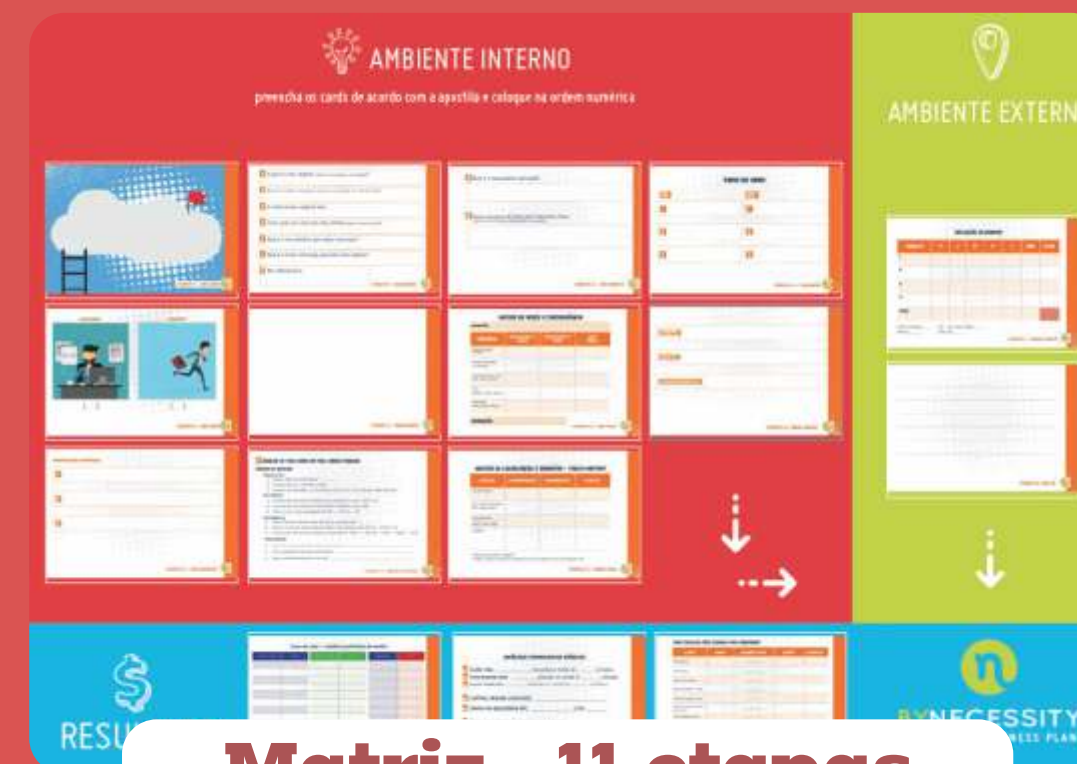

Matriz - 11 etapas



Apostila



Material complementar específico para cada área



Professor e/ou facilitador



Consultor



Mentor

METODOLOGIA
Etapas | Pós-aula



**INCU
BaçãO**

90 dias

Monitoramento
ativo



MENTORIA

Reforço semanal nas áreas em que o aluno apresenta deficiência

CONSULTORIA

Contatos regulares predeterminados para cumprimento de metas

Monitoramento
passivo



DIFERENCIAIS



Identidade visual do negócio

Certificação

Atendimento ao aluno

Relatório de acompanhamento

White Label

Comprometimento social

COMPROMETIMENTO SOCIAL

Mensuração do Impacto Social



120
Vagas



790
Inscritos



113
Incubados



*Alunos que irão empreender ou já estão empreendendo



93
Famílias impactadas



R\$ 28.250,00
Renda acumulada



R\$ 1.250,00
Renda média/aluno



Aumento da renda inicial



Geraram empregos a partir de seus negócios

Dados do último relatório do Programa:



GERDAU
TRANSFORMA
Você Empreendendo

Investimento inicial:



52% até R\$ 100,00
21% de R\$ 100,00 a R\$ 500,00
11% de R\$ 500,00 a R\$ 1.000,00
15% acima de R\$ 1.000,00



95% Aumentaram ou mantiveram a vontade de estudar após o curso



26% Abriram ou mantiveram conta no banco após o curso



84% Buscaram alguma qualificação após o curso



14% Adquiriram plano de saúde após o curso



47% Passaram a fazer mais refeições após o curso

RESULTADOS

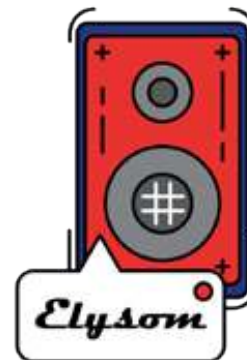

RESULTADOS

PASSO A PASSO, TELHA A TELHA

DE ONTEM A HOJE
do fundo do poço à dona de salão

HOJE POSSO CONTAR SORRINDO EU VIM DE UMA FAMÍLIA DÓIDA... FUI MUITO DESOBEDIENTE CAÍ NO MUNDO DAS DROGAS, TIVE PARAR NO GRACK E NÃO TINHA FUTURO PARA MIM E MEUS AMIGOS.

DE ONTEM A HOJE
de uma tarde de sol em Rio Branco, no Acre, região norte do Brasil. Enquanto a maioria das mulheres trabalha em fábricas, a protagonista da vez é Antônia da Silva de Jesus, 25 anos, moradora de Governador Valadares em Minas Gerais.

DE ONTEM A HOJE
de uma tarde de sol em Rio Branco, no Acre, região norte do Brasil. Enquanto a maioria das mulheres trabalha em fábricas, a protagonista da vez é Antônia da Silva de Jesus, 25 anos, moradora de Governador Valadares em Minas Gerais.

BOLO NO POTE, EMPREENDEDORISMO NA CABEÇA!

DE ONTEM A HOJE
por lindos tortos, surge um novo horizonte

DE ONTEM A HOJE
de uma tarde de sol em Rio Branco, no Acre, região norte do Brasil. Enquanto a maioria das mulheres trabalha em fábricas, a protagonista da vez é Antônia da Silva de Jesus, 25 anos, moradora de Governador Valadares em Minas Gerais.

SABOREANDO o empreendedorismo

DE ONTEM A HOJE
de uma tarde de sol em Rio Branco, no Acre, região norte do Brasil. Enquanto a maioria das mulheres trabalha em fábricas, a protagonista da vez é Antônia da Silva de Jesus, 25 anos, moradora de Governador Valadares em Minas Gerais.

A MAQUIAGEM É A ALMA DO NEGÓCIO

DE ONTEM A HOJE
de maquiadora das amigas a maquiadora das noivas

DE ONTEM A HOJE
de uma tarde de sol em Rio Branco, no Acre, região norte do Brasil. Enquanto a maioria das mulheres trabalha em fábricas, a protagonista da vez é Antônia da Silva de Jesus, 25 anos, moradora de Governador Valadares em Minas Gerais.

Cupcakeca

DE ONTEM A HOJE
de uma tarde de sol em Rio Branco, no Acre, região norte do Brasil. Enquanto a maioria das mulheres trabalha em fábricas, a protagonista da vez é Antônia da Silva de Jesus, 25 anos, moradora de Governador Valadares em Minas Gerais.

UMA BELEZA DE EMPREENDEDORISMO

DE ONTEM A HOJE
de uma tarde de sol em Rio Branco, no Acre, região norte do Brasil. Enquanto a maioria das mulheres trabalha em fábricas, a protagonista da vez é Antônia da Silva de Jesus, 25 anos, moradora de Governador Valadares em Minas Gerais.

NEGÓCIO BOM PRA CACHORRO

DE ONTEM A HOJE
do mundo das ideias humanas para o mundo real dos caninos.

DE ONTEM A HOJE
de uma tarde de sol em Rio Branco, no Acre, região norte do Brasil. Enquanto a maioria das mulheres trabalha em fábricas, a protagonista da vez é Antônia da Silva de Jesus, 25 anos, moradora de Governador Valadares em Minas Gerais.

MUITO MAIS DO QUE UM NEGÓCIO

DE ONTEM A HOJE
de uma tarde de sol em Rio Branco, no Acre, região norte do Brasil. Enquanto a maioria das mulheres trabalha em fábricas, a protagonista da vez é Antônia da Silva de Jesus, 25 anos, moradora de Governador Valadares em Minas Gerais.

VOCÊ, AUTOR DE UM PROGRAMA DE EMPREENDEDORISMO QUE OFERECE:



Captação alunos



Aula



Matriz de negócios



Apostila



Certificação



Dúvidas



Mentoria



Consultoria



90 dias



Mensuração

Você decide o nome. Nós divulgamos, captamos alunos, ministramos o curso e entregamos os resultados. Você colhe os frutos do impacto social!

WHITE LABEL

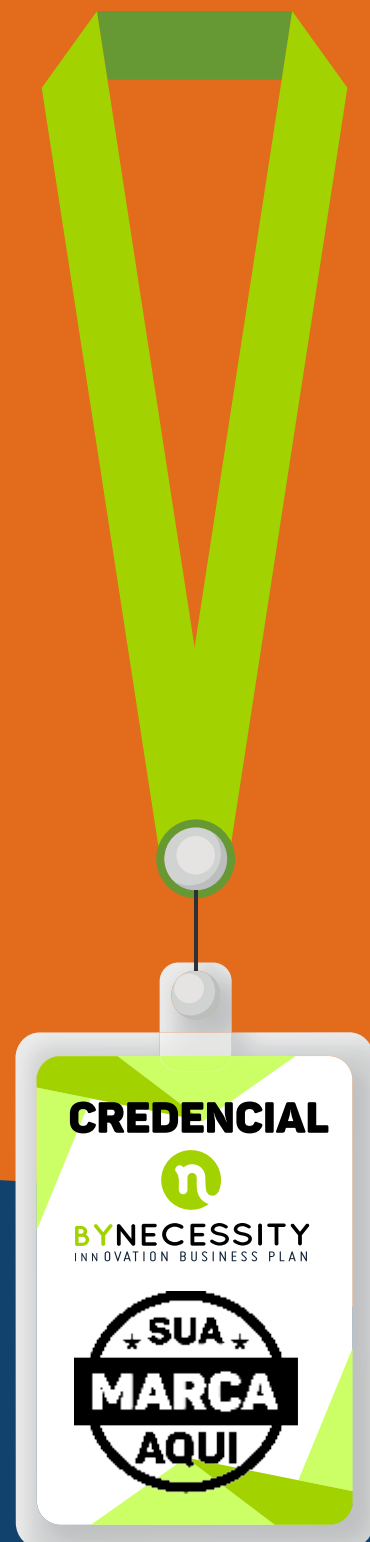
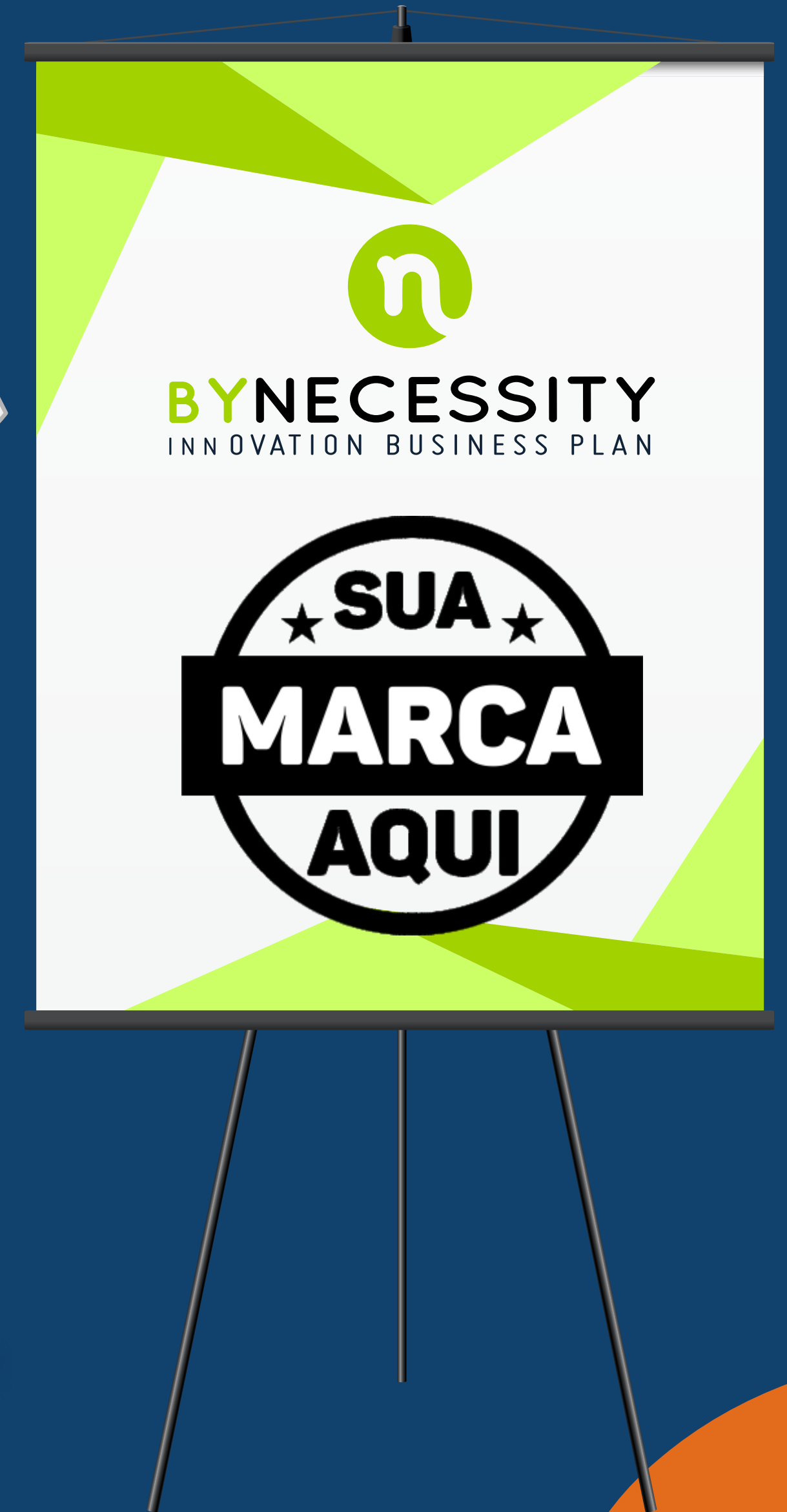

WHITE LABEL

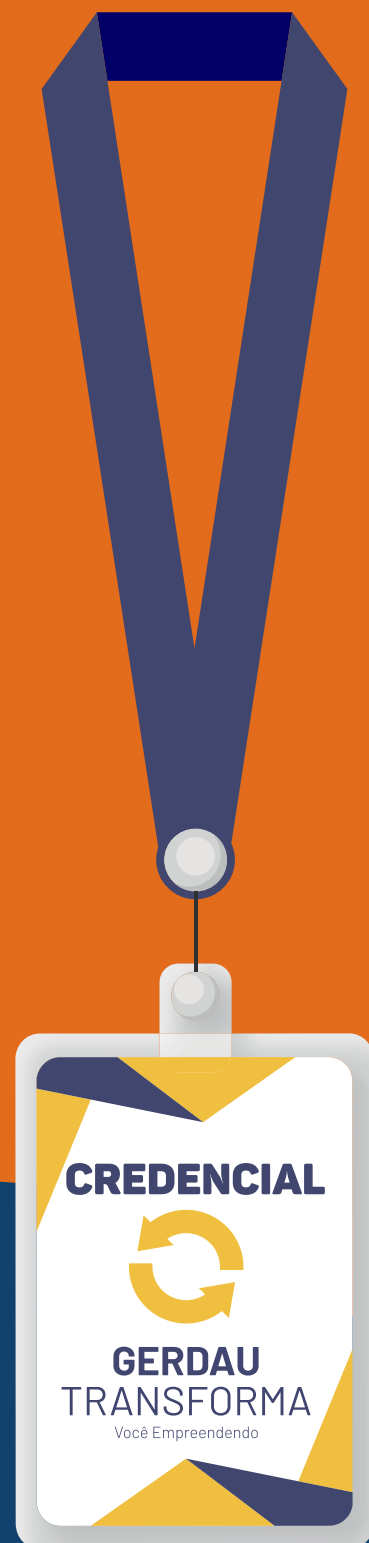

BESOURO

AGÊNCIA DE FOMENTO SOCIAL

ALGUNS PROGRAMAS EXECUTADOS POR NÓS:



SÃO PAULO
GOVERNO DO ESTADO



FUNDAÇÃO CASA

Público-alvo: Jovens que estão inseridos nas medidas socioeducativas de privação de liberdade (internação) e semiliberdade na Fundação Casa do Estado de São Paulo.



PÁTRIA AMADA BRASIL
GOVERNO FEDERAL



HORIZONTE
empreendedorismo para mudar de vida

Público-alvo: Jovens indígenas com idade entre 18 (dezoito) e 29 (vinte e nove) anos, que, prioritariamente, residam em terras indígenas.



OIM | 70 ANOS
ONU MIGRAÇÃO



migrante
empreendedor

Público-alvo: Venezuelanos e migrantes de países vizinhos ao Brasil que residem no Rio Grande do Sul. Mulheres grávidas, famílias monoparentais, mulheres solteiras e pessoas desempregadas foram priorizadas.



Instituto Souza Cruz



DECOLA JOVEM
JOVENS EMPREENDEDORES QUE FAZEM A DIFERENÇA

Público-alvo: Maiores de 18 anos.



GOVERNO DO ESTADO
RIO DE JANEIRO



PROGRAMA DESENVOLVE MULHER

Público-alvo: Mulheres em situação de vulnerabilidade social com idade entre 16 e 30 anos que residam em comunidades no Rio de Janeiro.



GERDAU TRANSFORMA
Você Empreendendo

Público-alvo: Maiores de 18 anos.





QUEM UTILIZA A BY NECESSITY



GOVERNO DO ESTADO
RIO DE JANEIRO
VAMOS VIRAR O JOGO



DEPEN
Departamento Penitenciário Nacional

Organização
de Estados
Ibero-americanos
Para a Educação,
a Ciência
e a Cultura



Organización
de Estados
Iberoamericanos
Para la Educación,
la Ciencia
y la Cultura



JUVRÍO

Rio | Juventude
PREFEITURA

CONJUVE
CONSELHO NACIONAL DA JUVENTUDE



INJUV
Ministerio de Desarrollo Social y Familia

SINAJUVE
Sistema Nacional de Juventude



**INSTITUTO
RIACHUELO**



PREFEITURA DE
SÃO PAULO



Ministerio de
Desarrollo Productivo
Argentina

GM INSTITUTO
GENERAL MOTORS

TOCANTINS
GOVERNO DO ESTADO





QUEM UTILIZA A BY NECESSITY



DEPARTAMENTO GERAL DE AÇÕES SOCIOEDUCATIVAS



Prefeitura de Porto Alegre
SECRETARIA DE DESENVOLVIMENTO SOCIAL E ESPORTE



SECRETARIA NACIONAL DE POLÍTICAS DE PROMOÇÃO DA IGUALDADE RACIAL

MINISTÉRIO DA MULHER, DA FAMÍLIA E DOS DIREITOS HUMANOS



SECRETARIA ESPECIAL DA CULTURA
MINISTÉRIO DO TURISMO



SECRETARIA NACIONAL DA FAMÍLIA

MINISTÉRIO DA MULHER, DA FAMÍLIA E DOS DIREITOS HUMANOS



SECRETARIA NACIONAL DE PROTEÇÃO GLOBAL
MINISTÉRIO DA MULHER, DA FAMÍLIA E DOS DIREITOS HUMANOS





FALE COM A
BESOURO

 agenciabesouro.com.br

 Call center 0800 799 9939

 Facebook.com/AgenciaBesouro

 Instagram.com/BesouroDaSilva

 Youtube.com/AgenciaBesouro

 relacionamento@agenciabesouro.com